

PROSPETTO SUD-OVEST

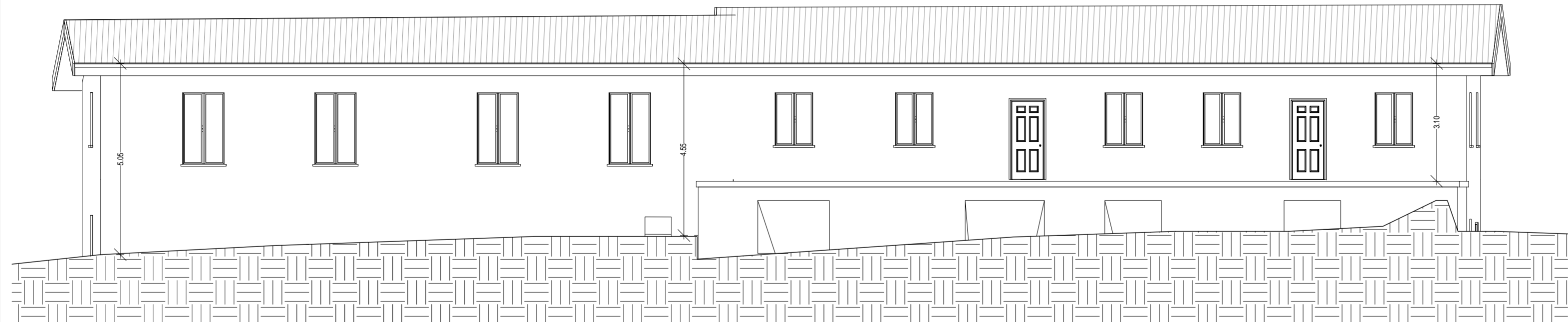

PROSPETTO NORD-EST

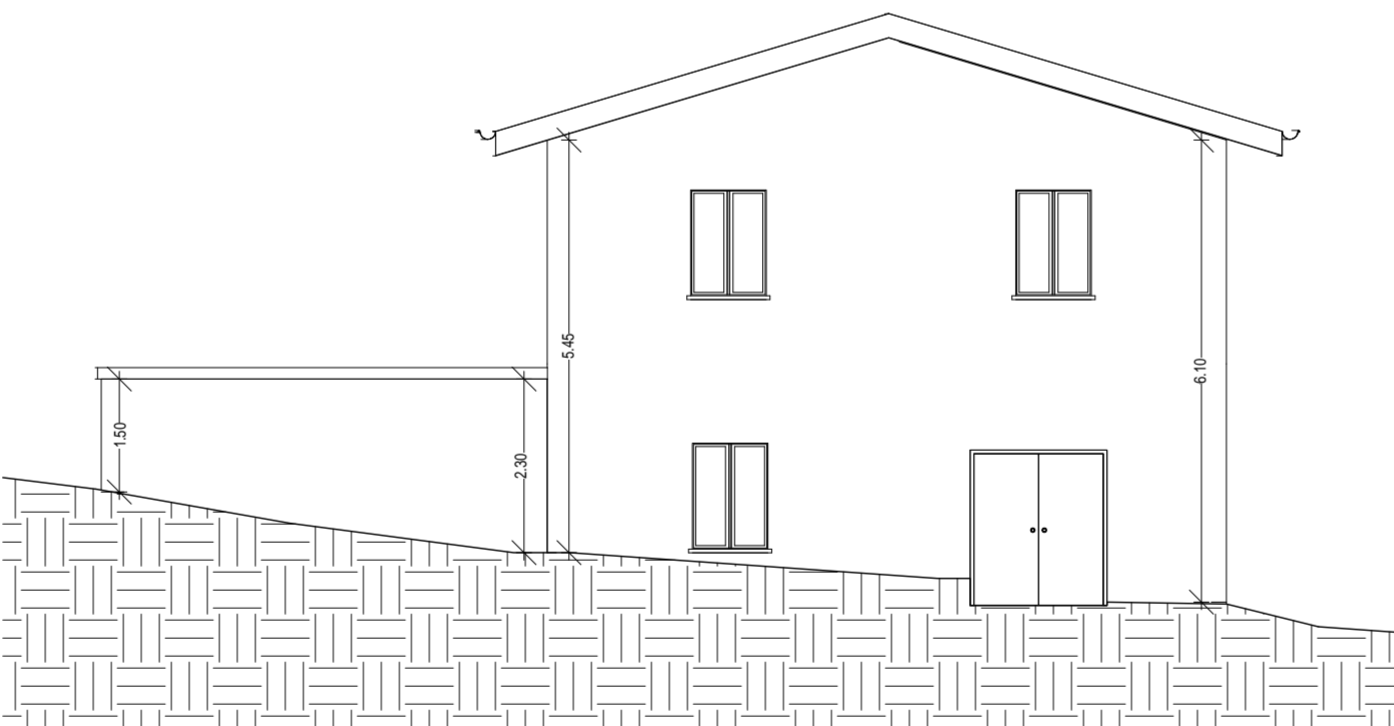

PROSPETTO NORD-OVEST

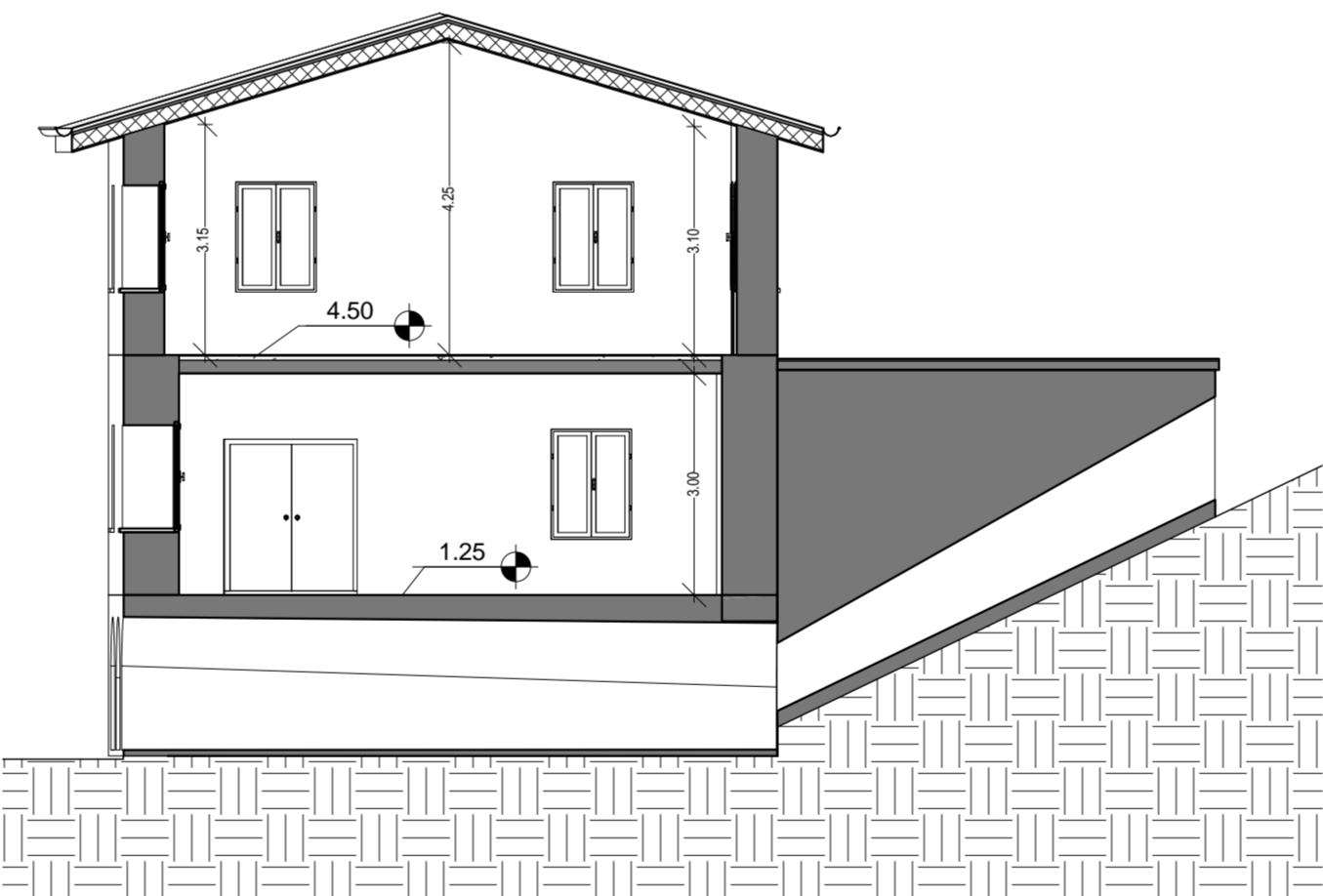

SEZIONE C-C

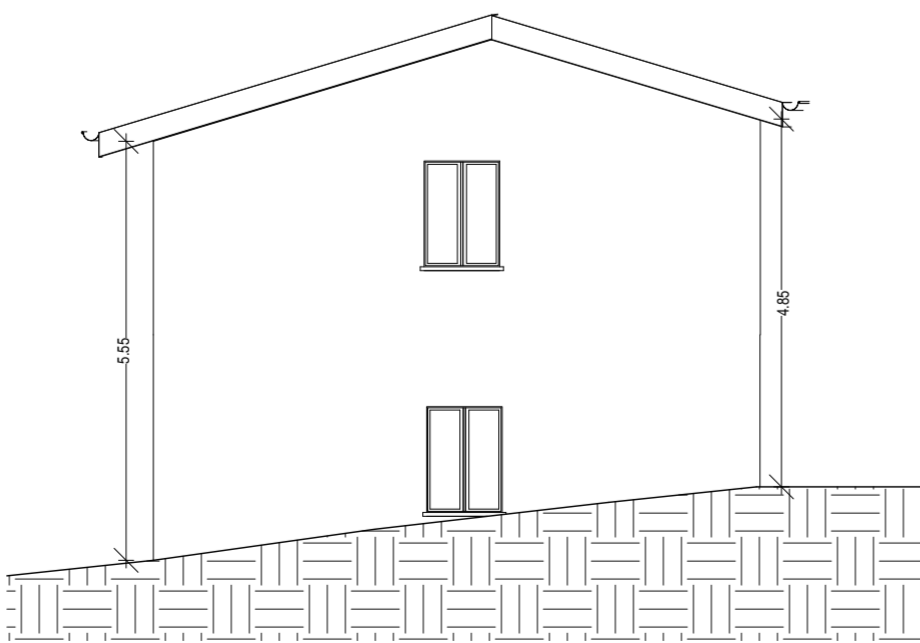

PROSPETTO SUD-EST

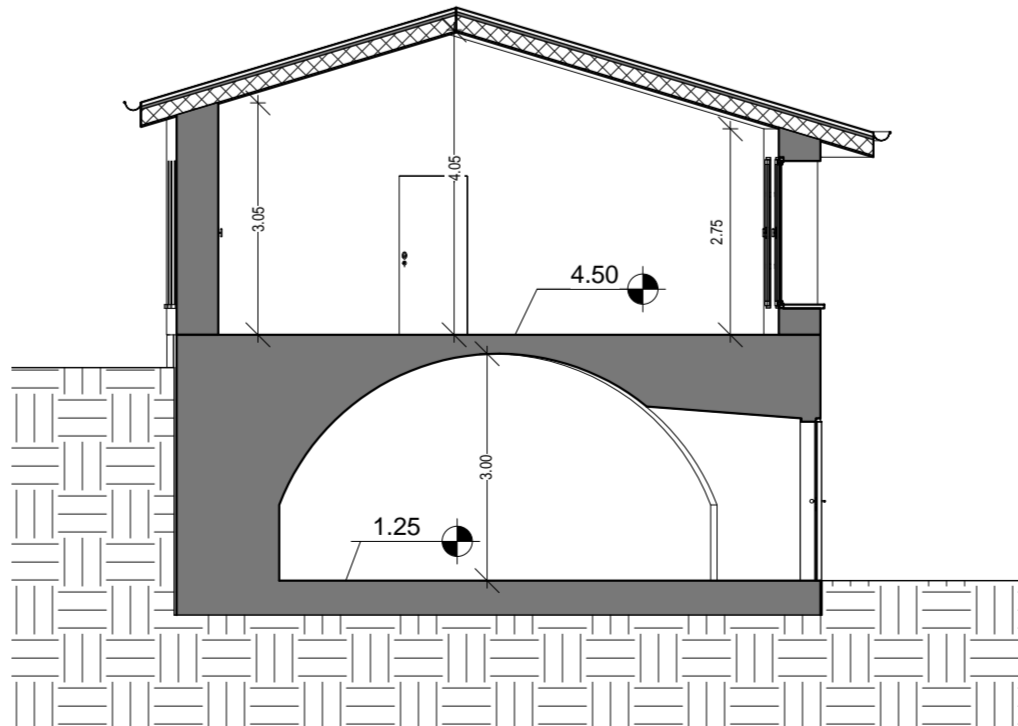

SEZIONE D-D

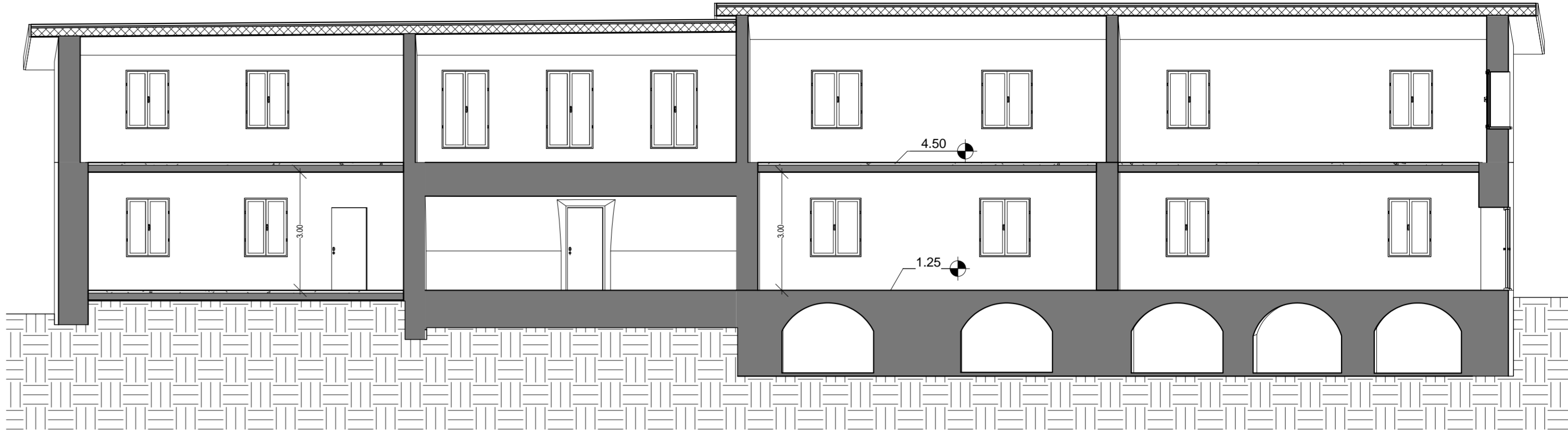

SEZIONE A-A

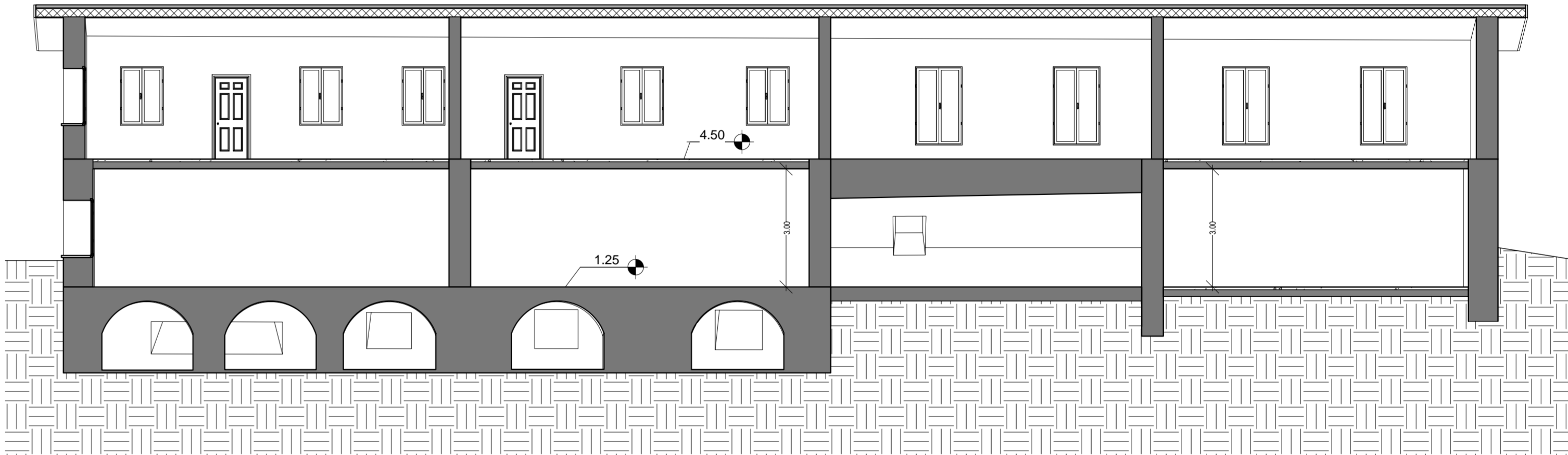

SEZIONE B-B

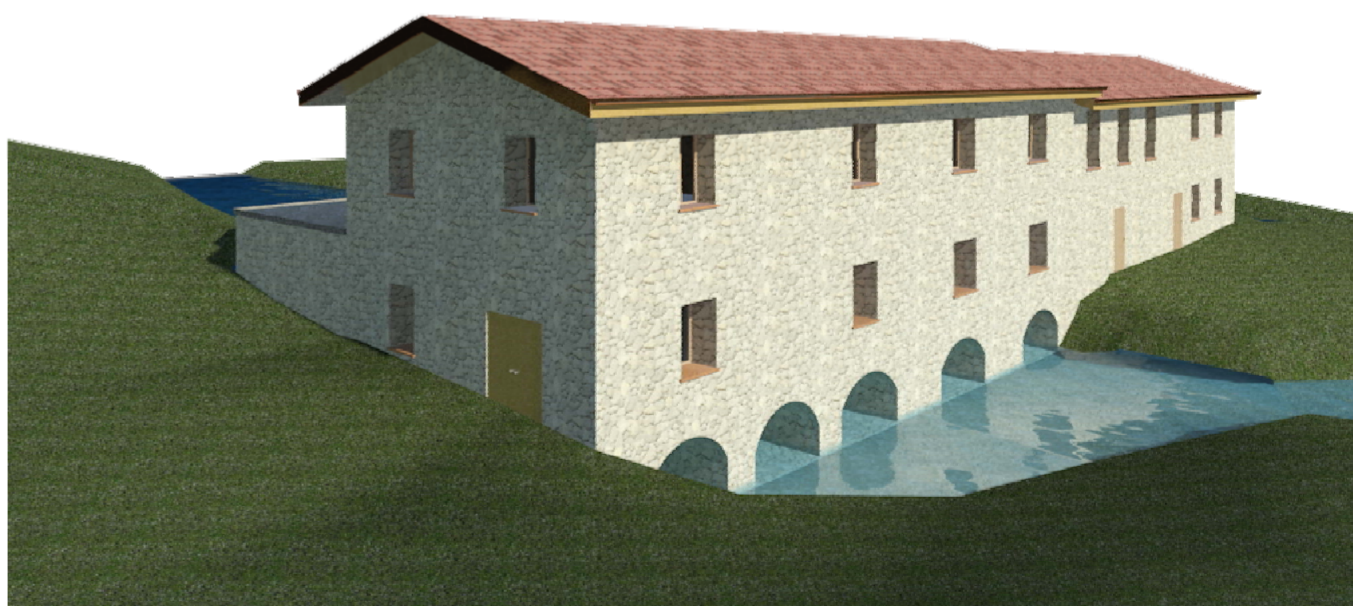

VISTA 3D 1



VISTA 3D 2



PROCEDURA	ISTANZA DI ASSOGGETTABILITÀ ALLA VALUTAZIONE DI IMPATTO AMBIENTALE (DL 150/2006 e sm. DL 90/2001; L.R. 10/2012)
LAVORO	DERIVAZIONE IDRICA AD USO IDROELETTRICO SUL FIUME SORDO IN LOCALITÀ CASALI DI SERRAVALLE NEL COMUNE DI NORCIA (PG)
OGGETTO	PROGETTO PRELIMINARE
ELABORATO	TAVOLA 3/B: CARDIERA PROSPETTI / SEZIONI / FOTOINSERIMENTO
COMMITTENTE	Ditta: Sig. Antonio TROILI
	Indirizzo: Via Alcide De Gasperi, 10 – 06047 Preci (Pg)

GRUPPO DI LAVORO	Ing. Nicola Neri Studio di ingegneria Civile ed Ambientale Via Settevalli n. 131 F, 0612 Perugia Tel: (+39) 075 500754 – Cell: (+39) 328 0344358	
	Studio Tecnico Associato PAV Via Manzoni n. 23, 06046 Norcia (Pg) Tel: (+39) 0743 816954	
	Dott. Simone Alemanno - Naturalista Loc. Fontevenera, 6 – 06046 Norcia (Pg) TEL: (+39) 320 1505058	
	Studio GHEOS - Geologi/ Associaf Via Luigi Casarelli n. 132, 06135 Perugia TEL: (+39) 075 3722276 ; Cell: (+39) 347 6041643	
PROFESSIONISTI CONVOLTI		
PROGETTISTA Opere Idrauliche	Ing. Nicola NERI	
PROGETTISTA Opere Architettoniche	Arch. Elena GIAMOGANTE – Geom. Federico BASILI	
FLORA E FAUNA	Dott. Simone ALEMANNO	
GEOLOGIA	Geol. Flavio BURATTI	
ASPETTI AMBIENTALI	Geol. Flavio BURATTI - Agr. Alessandro ENA	
CARTOGRAFIA - SIT	Geol. Flavio BURATTI	